*perché è buono, perché il suo amore è per sempre».*

(Salmo 136)

ha lasciato

## GIOVANNA TODARO in ZICHE

*di anni 77*

iti nel dolore lo annuncia- il marito GASTONE, le fi- e MARINA con GIORGIO e ISTINA con MAURIZIO, i i nipoti RICCARDO, ALES- NDRA, ELISA e CHIARA, sorelle, i cognati, i nipoti e renti tutti.

n fiori. Eventuali offerte sa- no devolute ai bambini di bayi (Burundi).

liturgia funebre avrà luogo gi mercoledì 28 aprile alle 15,30 nella chiesa parroc- ale di Costabissara.

cara GIOVANNA arriverà lla Fondazione L.G. Bres- di Isola Vicentina.

*ringraziano anticipata- nte quanti interverranno a cerimonia.*

*tabissara,* 28 aprile 2010

I.F.G. GUGLIELMI
Costabissara - Caldogno
Tel. 0444 971044 - 0444 585594

mancata all'affetto dei suoi i

## ROSA BORTOLON in LORO

*di anni 84*

annunciano con dolore: il rito GIOVANNI, le figlie GELINA, ROSALIA e NESE, i generi, i fratelli, i ni- i, i pronipoti ed i parenti i.

nerali avranno luogo nella esa parrocchiale di Lapio Arcugnano, oggi mercoledì aprile, alle ore 15.

SA giungerà dall'ospedale le di Vicenza e dopo le ese- e riposerà nel cimitero di io di Arcugnano.

*ringraziano anticipata- nte tutti coloro che interver- no alla cerimonia.*

migliari rivolgono un senti- ingraziamento ai dirigenti ersonale tutto dell'Ipark di enza per le amorevoli cure state alla cara ROSA.

*io di Arcugnano,* prile 2010

Servizi Funebri RIZZATO srl
Vicenza - Arcugnano
Tel. 0444 302829

*se: "Vieni, passiamo all'altra sponda!"...*

È tornato alla Casa del Padre

## FRANCESCO SAVOIA

*di anni 86*

Ne danno il doloroso annuncio: le sorelle, i cognati, i nipoti e parenti tutti.
La liturgia funebre avrà luogo nella chiesa parrocchiale di Camisano Vicentino domani giovedì 29 aprile, alle ore 10,30. Dopo le esequie riposerà nel cimitero monumentale di Varese accanto alla moglie NATALINA ROMIO.

*Si ringraziano quanti interverranno alla liturgia funebre.*

Un particolare ringraziamento al dott. Giovanni Ragazzi per le amorevoli cure prestate-Gli.

*Camisano Vicentino,* 28 aprile 2010

I.O.F. BUSATTA RENATO
Camisano Vic. - Vicenza
Tel. 0444 611640-913014

Assistita amorevolmente dai suoi cari, ci ha lasciati

## SEVERINA BEDIN ved. ZORZAN

*di anni 88*

Ne danno il triste annuncio i figli: GIULIANA con ULIANO, RADAMES con AGNESE, i nipoti MAURO con ROBERTA, DIEGO con ANGELICA, MANUEL con JENNY ed ANNA con CRISTIANO, i pronipoti, la sorella, i cognati e parenti tutti.
La liturgia funebre avrà luogo nella Chiesa parrocchiale S. Giovanni Evangelista di S. Croce Bigolina, domani giovedì 29 aprile, alle ore 15, dove la cara SEVERINA giungerà dalla casa di riposo Oic di Mossano.

*Si ringraziano anticipatamente tutti coloro che parteciperanno alla cerimonia.*

Un particolare ringraziamento a tutte le persone dell'ospedale civile di Vicenza reparto Medicina 1° Sud e della casa di riposo Oic di Mossano, che con spirito di dedizione si sono adoperate per alleviare le sofferenze alla cara SEVERINA.

*Santa Croce Bigolina,* 28 aprile 2010

O.F. RIVIERA
Castegnero - Nanto - Longara (Vi)
Tel. 0444 795583

## ELENA GUGLIELMI ved. SPEGGIORIN

*di anni 88*

La piangono i figli: DELIA, FRANCO con EMILIANA, TERESA con RENATO, gli amati nipoti e pronipote.
I funerali avranno luogo nella chiesa S. Bartolomeo a Rettorgole di Caldogno giovedì 29 aprile 2010 alle ore 15.

*Si ringraziano anticipatamente tutti coloro che parteciperanno alla funzione funebre.*

I famigliari ringraziano la dott. ssa Fodale, le infermiere del distretto di Costabissara per le cure prestate alla cara ELENA.

*Vicenza,* 28 aprile 2010

I.F. S. BERTILLA
Via Saudino, 71 0444 966075

Ciao nonna

## ELENA

i tuoi amati nipoti STEFANO, ANDREA, DIEGO, DAVIDE, MICHELE e ROBERTO ed il tuo pronipote NICOLA.

*Vicenza,* 28 aprile 2010

È mancato all'affetto dei suoi cari

## ANTONINO LUGARÀ

*di anni 83*

Ne danno il mesto annuncio: la moglie ANNA, i figli LINA, MIMMO e PAOLO, il genero, le nuore, i nipoti e parenti tutti.
La liturgia funebre avrà luogo nella chiesa dei Carmini in Vicenza, oggi mercoledì 28 aprile, alle ore 14,45.

*Si ringraziano anticipatamente quanti parteciperanno al mesto rito.*

*Vicenza,* 28 aprile 2010

I.O.F. BUSATTA Renato
Camisano Vicentino - Vicenza
Tel. 0444 611640 - 0444 913014

### RICORDO

## STEFANIA CRISTOFARI

Buon Compleanno

Un bacio mamma BRUNA

*Vicenza,* 28 aprile 2010

*«Non piangete per me, perché ho avuto tanto amore e tanto ve ne ho dato».*

Ci ha lasciati serenamente com'è vissuto

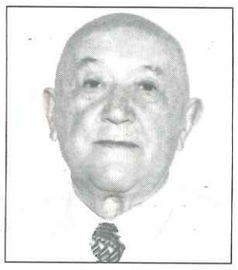

## BORTOLO ZAVAGNIN

*di anni 93*

Ne danno il triste annuncio: i figli MARISA, CARLO e BERNARDINO, il genero MAURIZIO, le nuore DONATA e GIULIANA, i nipoti NICOLA, ANTONIO, LEONARDO e MATTIA, la signora GOGA e parenti tutti.
Il funerale avrà luogo domani giovedì 29 aprile alle ore 15 nella chiesa parrocchiale di Centrale partendo dall'ospedale di Thiene alle ore 14,45.
Il S. Rosario sarà recitato oggi mercoledì 28 aprile alle ore 19 nella chiesa parrocchiale di Centrale.

*Si ringraziano anticipatamente quanti interverranno al rito funebre.*

*Centrale,* 28 aprile 2010

CE.S.F.A.V. srl
Ag. GROTTO - Zugliano
Tel. 0445 872019

✝

Si è addormentata nella pace del Signore

## MARIA COSTANZA SPEROTTI

Lo annunciano con dolore il fratello CESARE insieme alla moglie MARISA e la sorella ROSY, i nipoti ANDREA, ELISABETTA e MARIA CRISTINA.
Si uniscono al cordoglio BRUNA e LIVIA, con le loro famiglie, che le sono state accanto per molti anni e specialmente durante la malattia.
I funerali si svolgeranno domani, giovedì 29 aprile, alle ore 10,45 nella chiesa parrocchiale dei S.S. Felice e Fortunato.

*Vicenza,* 28 aprile 2010

I.F. VARIATI Alberto
Tel. 0444 928398 Vicenza

LE PARTECIPAZIONI AL LUTTO SI RICEVONO:
**Ai nostri sportelli:**
a Vicenza Via E. Fermi, 205 telefonando al seguente numero:
feriali tel. **0444 396.200**
fax **0444 396.201**
domenica e festivi:
tel. **0444 396.311**
fax **0444 396.333**
fornendo il numero di un documento di identità e del codice fiscale o partita IVA

cata

## IRMA ROSSATO

Ne danno il triste annuncio la cognata IONE, il cognato TULLIO, i nipoti e i parenti tutti.
I funerali saranno celebrati nel Duomo di Sandrigo, domani giovedì 29 aprile alle ore 9 partendo dall'ospedale di Sandrigo.
Il S. Rosario sarà pregato in Duomo questa sera alle ore 19,45.

*Si ringraziano sin d'ora quanti parteciperanno alla cerimonia.*

*Sandrigo,* 28 aprile 2010

O.F. GASOLI snc
Sandrigo - Tel. 0444 659190

### RINGRAZIAMENTO

La moglie BRUNA, la figlia RENATA con FERDINANDO ed il nipote MATTEO ringraziano di cuore quanti hanno partecipato al loro dolore per la perdita del caro

## ANTONIO GOLIN

La S. Messa del Settimo sarà celebrata domenica 2 maggio alle ore 19 nella parrocchia S. Maria Immacolata (Padri Giuseppini) di M. Maggiore.

*Montecchio Maggiore,* 28 aprile 2010

I.F. DE CAO
Tel. 0445 962162 Trissino

### ANNIVERSARIO

2009 2010

*«Il tuo sorriso e la tua voglia di vivere sono impressi nei nostri cuori. Ci manchi in ogni cosa».*

Ciao GIULIANO

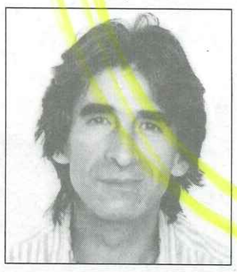

## GIULIANO

Una S. Messa sarà celebrata questa sera, alle ore 18,30, nella chiesa parrocchiale di S. Bertilla.

*Vicenza,* 28 aprile 2010

28-4-2007 28-4-2010

*«La tua voce, il tuo sorriso, i tuoi insegnamenti, momenti costanti della tua vita, e presenze immutabili nella nostra».*

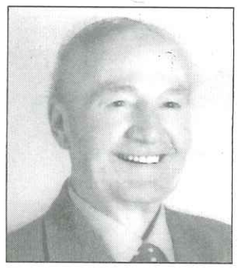

## GUSTAVO ARMANDO BATTAGLIN

RENATA, GIANNI e FABIO.

*Sandrigo,* 28 aprile 2010

### ANNIVERSARIO

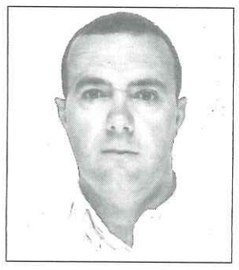

## ROMOLO FRANCESCHINI

Ti ricordiamo con tanto affetto.
Una S. Messa sarà celebrata domani giovedì 29 aprile alle ore 19 nella chiesa parrocchiale dei Carmini.

*Vicenza,* 28 aprile 2010

### ANNIVERSARIO

28-4-1945 28-4-2010

Nel sessantacinquesimo anniversario della sua morte

Onore al Duce d'Italia

## Cav. BENITO MUSSOLINI

*Ucciso per mano partigiana*

La federazione provinciale di "Continuità Ideale" e i camerati vicentini Lo ricorderanno assieme a tutti I caduti della R.S.I. con una S. Messa presso la chiesa dei Servi alle ore 18,30 di mercoledì 28 aprile.

*Vicenza,* 28 aprile 2010